

CATEGORIA Mosquitos / U-7

REGLAMENTO UNIFICADO CAB

Categoría Mosquitos / U-7

- Las reglas que se expresan a continuación, serán aplicadas para los torneos federativos/asociativos - encuentros nacionales - LFF propuestos para el 2025 por cada federación/asociación y CAB.
 - Las mismas rigen tanto para la rama femenina como para la rama masculina.
 - Todos los partidos de la categoría en cuestión serán dirigidos por al menos un árbitro/a mas un aspirante arbitral, los mismos deberán estar habilitados por la federación/asociación/CAB de quien correspondan y también deberán estar registrados en el SIREDI.
-

Reglas generales

- **Categorías** (años nacimiento): 2018 - 2019 - 2020 - 2021
 - **Modalidad:** Mixto para los torneos federativos/asociativos - encuentros nacionales
 - **Fichaje único:** Si, para los torneos federativos/asociativos, cada club deberá determinar si el/la jugador/a pertenecen a la rama femenina o a la rama masculina. **No**, para los encuentros nacionales y torneos nacionales.
 - **Formato:** 3x3 encuentros en una sola sede designada por la Federación/asociación. Todos los clubes que sean designados en dicha sede deben jugar partidos entre si, asegurando una mínima cantidad de partidos en la jornada.
 - **Campo de juego:** Reducido
 - **Altura del aro:** 2,60 metros
 - **Cantidad de tableros y aros:** 4 (formato 3x3)
 - **Marcador electrónico:** Si, debe llevarse solamente el tiempo de juego
 - **Acta digital:** Si, se debe confeccionar previo al inicio del encuentro. Los oficiales de mesa, árbitros, responsable de equipo y entrenadores serán quienes controlarán la documentación y la correcta confección del acta digital. Es de carácter obligatorio la confección del acta digital.
 - **Acta digital:** Si, es obligatorio la confección del acta digital previo al inicio de la jornada. La misma se debe cerrar una vez finalizado el encuentro. **No antes.**
 - **Tamaño de la pelota de juego:** Número 5
 - **Regla de los 20 o 40 puntos de diferencia:** No, se lleva tanteador
-

Reglas de juego

- **Formatos de juego:** 3x3 juego en campo de juego reducido
 - **Períodos de juego:** 4 períodos por cada juego en cada jornada
 - **Minutos de juego por periodos:** 5 minutos
 - **Marcador electrónico:** No se computará el tanteador, solo se llevara el tiempo de juego (**se jugará a reloj corrido**)
 - **Lanzamiento de dos puntos:** Si, pero no se contabilizarán
 - **Lanzamiento de tres puntos:** No y no se contabilizarán
 - **Tiros libres:** No habrá lanzamientos de tiros libres
 - **Campo atrás / vuelta atrás:** No habrá campo atrás / vuelta atrás
 - **Reloj de posesión:** No se llevará el reloj de posesión
 - **Habilitación después de pelota muerta:** No habrá habilitación por parte del arbitro
 - **Defensa:** Individual, siempre emparejando (envergadura)
 - **Defensa zonal:** No está permitida la defensa en zona
 - **Prorroga:** No habrá
-

Reglas del jugador/a

- **Federado/a:** Si, todos los jugadores/as que participen de los torneos federativos/asociativos/encuentro y nacionales, deberán estar federados e inscriptos en el SIREDI.
 - **Cantidad mínima de periodos jugados por jugador/a:** 2 períodos
 - **Cantidad máximas de períodos de juego por jugador/a:** No hay limites de períodos máximos de juego por jugador/a
 - **Sustituciones:** Las sustituciones serán libres una vez que se cumpla con la cantidad mínima de periodos asegurados de cada jugador/a.
 - **Faltas personales por jugador/a:** No se computarán
 - **Faltas técnicas:** No se computarán
 - **Jugador/a lesionado/a:** No podrá ser anotado en el acta digital, todos los jugadores/a deberán estar disponibles para jugar el partido en cuestión
-

Reglas del equipo

- **Equipo diligenciado:** Todos los equipos de la categoría deberán estar registrados en el SIREDI
 - **Lista de buena fe:** Si, deberá estar registrada en el SIREDI 30 jugadores/as
 - **Composición máxima del equipo el día de juego:** 15 jugadores/as (por juego)
 - **Composición mínima del equipo el día de juego:** 6 jugadores/as propios de la categoría
 - **Jugador/a lesionado/a:** No se tomara como ficha para completar el plantel el jugador/a lesionado/a. Todos los jugadores/as que figuren en el acta digital deberán estar disponibles para jugar el partido.
 - **Períodos asegurados de juego:** A todos los jugadores/as que figuren en el acta digital se les deberá asegurar la cantidad mínima de periodos de juegos que indica el reglamento de la categoría
 - **Entrenador/a:** Si, es obligatoria la presencia de un entrenador/a principal, el mismo debe contar con el Nivel 1 de ENEBA
 - **Ayudante/a - monitor/a:** Si, es obligatoria la presencia de un ayudante/a - monitor/a
-

Consideraciones para el día de juego

- **Días de juego:** Para torneos federativos/asociativos sábados (rama femenina) y domingos (rama masculina). Para torneos nacionales o encuentros nacionales ambos días según fixture
 - **Horarios de inicio de juego:** Estará determinado por cada federación/asociación, fixture
 - **Duración aproximada de juego:** Entre 2 horas
 - **Responsable de equipo:** Si, es obligatorio la figura del responsable de equipo, debe figurar inscripto en el SIREDI y en el acta digital los días de partido.
 - **Oficial de mesa:** Si, es obligatorio un oficial de mesa por club
 - **Tablero electrónico:** Si, se debe llevar el tiempo de juego
 - **Dispositivo electrónico:** Es obligatorio para generar y confeccionar el acta digital
 - **Wi fi/ datos:** Es necesario para la confección del acta digital
 - **SIREDI:** Si, es obligatoria la inscripción al sistema de gestión para poder participar de los torneos anteriormente mencionados
-

Calendario y actas digitales

- **Calendario:** Cada federaciones/asociaciones serán las encargadas de presentar un calendario anual de la actividad.
 - **Fixture:** Cada Federación/asociación generará el fixture de la jornada preestablecida mediante el SIREDI
 - **Partidos en el SIREDI:** Cada Federación/asociación generará al menos un partido para cada club participante de la jornada
 - **Apertura de acta digital:** El club que figure como local en el partido designado, será quien habrá con su usuario y contraseña el acta digital
 - **Participantes:** Podrán participar de la jornada aquellos equipos que se encuentren diligenciados en el SIREDI y solo los jugadores/as que se encuentren habilitados por el SIREDI
-

Sedes

- **Sedes:** Todos los clubes que se encuentren con sus equipos de mosquitos/as - U7 diligenciados en el SIREDI, podrán postularse como sede de los encuentros
 - **Postulación:** Los clubes que quieran postularse como sede, deberán informar vía mail a la federación/asociación la disponibilidad de canchas con 20 días de anticipación a la fecha estipulada por el calendario
 - **Federación/asociación:** Cada federación/asociación será la encargada de generar el calendario anual de la actividad, el fixture para cada jornada y determinará las sedes y grupos
-

Anfitriones

- **Espacio:** El anfitrión , deberán brindar un espacio a cada club visitante donde se puedan ubicar los jugadores/as
 - **Tercer tiempo:** Es obligatorio para el club anfitrión brindar el tercer tiempo a todos los jugadores/as propios y visitantes
 - **Entradas:** El club anfitrión podrá cobrar entrada según los aranceles estipulados por las federaciones/asociaciones
 - **Aranceles:** El club anfitrión deberá abonar el arancel a cada uno de los árbitros que se hagan presente a dirigir en la jornada
 - **Espectáculo:** El club anfitrión deberá contar con equipo de musica/parlante, mostrar en sus redes sociales lo realizado en la jornada (solicitar guía de procedimiento a la federación/asociación)
-

Beneficios

- Campo de juego reducido en dos mitades de manera transversal para el formato (3x3)
 - Cantidad de tableros y aros: 4 para el formato (3x3) y 2 para el formato
 - Altura de los aros: 2,60 metros
 - Simultaneidad
 - Mayor distribución de los minutos de juego por jugador/a
 - de ataque a defensa y viceversa
 - Mayor espacio para el juego ofensivo y defensivo
 - Aumenta la cantidad de lanzamientos y el contacto de cada jugador/a con la pelota
 - Velocidad en la toma de decisiones
 - Juego mas homogéneo
-

Sugerencias de los campos de juego según modalidad

- Campo de juego de manera transversal para el formato de 3x3

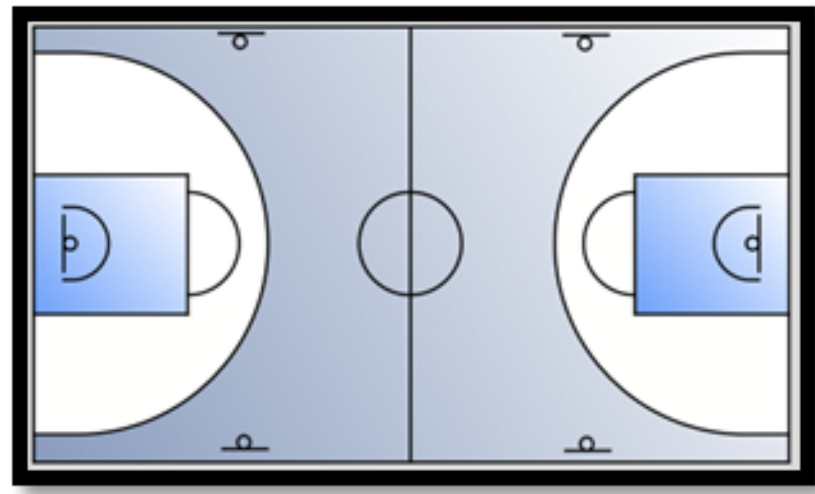

•
