

# CURSO DE ASPIRANTES A ÁRBITROS/AS DE BÁSQUET

---



## ESCUELA DE ÁRBITROS



# 1. ¿QUIÉNES SOMOS?

La Federación de básquetbol del área Metropolitana de Buenos Aires es una entidad sin fines de lucro constituida el 7 de junio de 1954, con personería jurídica concedida por el poder Ejecutivo Nacional por Resolución N°0009 de fecha 22 de enero de 1968, uno de sus principales fines son dirigir, organizar, enseñar y difundir la práctica del basquetbol a través de torneos, campeonatos, competencias, con domicilio en CABA, nuestra área de influencia es el AMBA.

Actualmente, FeBAMBA está conformada por aproximadamente doscientos (200) clubes afiliados para ambas ramas, y cuenta con veinte mil (20.000) jugadores/as Federados aproximadamente.

La competencia se desarrolla principalmente los sábados y domingos en jornadas desde las 9 a 21 horas. También se disputan en los días de semana partidos de categorías Superior y de diferentes modalidades a partir de las 21 horas. En canchas habilitadas por esta Federación.





## ESCUELA DE ÁRBITROS

## 2. LA ESCUELA DE ÁRBITROS/AS FeBAMBA TIENE DE OBJETIVO:

La importancia de la enseñanza del ARBITRAJE EN EL BÁSQUET de nuestra Federación se centra en el aprendizaje del juego, sus reglas y la múltiple variedad de actores, acontecimientos y hechos que se dan en el desarrollo de este deporte.

Tras décadas de este deporte sus reglas se han ido transformando, contemplando el cambio de dinámica física, técnicas y el cambio de la sociedad misma que influyen en este deporte.

Para la nueva enseñanza del referato, implica una proliferación de temáticas y recursos que enriquecen el trabajo en la cancha y que den lugar a una práctica concreta, empírica, del análisis e interpretación de fuentes escritas, audiovisuales importantes para el aprendizaje de los futuros árbitros/as.

El porqué de la importancia de aprender las técnicas y reglas de este juego no tiene que quedar relegado solamente al conocimiento aislado de hechos del juego sino adquirir habilidades y tener en cuenta el factor humano a la hora de aplicar el reglamento en este deporte. Debe servir como instrumento legítimo para la comprensión de nuestro Deporte.

### **¿Para qué aprender a ser árbitro de Básquetbol?**

Debe ser uno de los medios que sirva para la formación integral de la persona; que despierte en los/as alumnos/as el espíritu reflexivo, crítico y sirva como fuente de conocimiento para su formación y crecimiento personal siendo el motor y gestor de la historia futura de nuestra sociedad.

### 3. OBJETIVO GENERAL DE LOS CURSOS

Capacitar y desarrollar a toda persona con interés de ser árbitro/a de básquet federado FeBAMBA con el objetivo de formar parte de la plantilla arbitral para cubrir la necesidad de juego dentro de cada modalidad de participación de la competencia FeBAMBA.

### 4. OBJETIVO ESPECIFICO DE LOS CURSOS

El curso de aspirante de árbitros/as tiene como fin enseñar los conocimientos y habilidades necesarios para desenvolverse como árbitro/a de basquetbol en el ÁMBITO DE FeBAMBA, adquiriendo conocimiento teórico, actividades técnicas, físicas, prácticas para convertirse en árbitros/as oficiales de la Federación, teniendo en cuenta la capacitación continua y pudiendo solicitar la licencia anual.

### 5. OBJETIVOS DE LA ESCUELA DE ARBITRO/A OFICIALES FeBAMBA

1. Reconocer y explicar las características fundamentales de las reglas de este juego.
2. Establecer relaciones entre el juego y los deportistas que son parte fundamental de este deporte.
3. Construir relaciones constantes entre juego, reglas, deportistas y todos los actores que hacen posible el desarrollo de la actividad.
4. Interpretar las reglas del juego, sus modificaciones y actualizaciones teniendo en cuenta el sentido común de quién arbitra un partido de básquetbol.
5. Comprometerse con los valores de la convivencia democrática, esenciales para el desarrollo personal y social.
6. Respeto por la diversidad cultural, de género y religiosa de todos los actores que trabajan en este deporte.

## 6. ÁMBITO DE APLICACIÓN

**En las Competencias FeBAMBA y AFMB.**

AL FINALIZAR EL CURSO, SE OBTIENE EL CERTIFICADO DE ARBITRO/A DE BÁSQUET OFICIAL FeBAMBA, EL MISMO HABILITA EL PROCESO DE SOLICITUD DE LICENCIA ANUAL.

## 7. ESTRUCTURA DEL CURSO

EL CURSO LO DICTA EL SR. CARLOS PRESAS, DIRECTOR DE TÉCNICA FeBAMBA, QUIEN CUENTA CON AÑOS DE EXPERIENCIA EN NUESTRO BÁSQUET ARGENTINO. LO ACOMPAÑAN EN LA CURSADA ÁRBITROS/AS FIBA y FeBAMBA.

DURACIÓN DE CURSADA	CARGA HORARIA	COSTO DEL CURSO	CUPOS PRE-INSCRIPCIÓN
Seis (6) meses.	Dos veces por semana- cursada de dos horas.	Sin costo para aquellos/as que se encuentren registrados en Gesdeportiva o sean socios/as a los clubes afiliados a FeBAMBA/AFMB. También, podrán contar con el curso sin costo persona que sea parte de los Programas de acuerdos, y convenios con otras instituciones educativas.	LIMITADOS estipulados por FeBAMBA.

**PARA OBTENER EL CERTIFICADO DE APROBADO/A DEL CURSO DE ASPIRANTE A ARBITRO/A:**

**Deberán aprobar examen teórico y práctico.**

**Tendrán que presenciar el 80% de las clases.**

## 8. A QUIENES ESTA DIRIGIDO/A:

### **ARBITRO/A ASPIRANTE MINIBASQUET:**

PERSONAS SIN IMPORTAR GÉNERO DE 14 a 21 AÑOS

### **ARBITRO/AS ASPIRANTE PARA INFERIORES y OTRAS CATEGORÍAS:**

PERSONA SIN IMPORTAR GÉNERO 18 a 40 AÑOS

### **ASPIRANTE DE ARBITRO/A 3x3:**

PERSONA SIN IMPORTAR GÉNERO 18 a 40 AÑOS

### **BÁSQUET ADAPTADO:**

PERSONA SIN IMPORTAR GÉNERO 18 a 40 AÑOS

## 9. REQUISITOS PARA INSCRIPCIÓN:

- o Contar con conocimientos del deporte.
- o Ser o haber sido jugador/a, Oficial de Mesa, Entrenador/a, Monitor, profesor/a de Educación física, estudiante de educación Física y tener aprobado el primer año o materia de básquet).
- o Vivir en el área de influencia de la competición.
- o Completar formulario de inscripción y acompañado con la documentación solicitada.  
Documentación para presentar adjunta al correo secretaria@febamba.com; Foto perfil JPEG, foto de DNI frente y dorso en JPEG., certificado médico de aptitud física o consentimiento deportivo al inicio del curso, certificado de CUIL/ CUIT.

### **EN CASO DE ASPIRANTE A ARBITRO/A DE MINIBASQUET:**

El club Afiliado a FeBAMBA/AFMB deberá postular dos (2) aspirantes a árbitros/as mediante Nota dirigida al Consejo Directivo, tendrá que contar con los conocimientos previos al deporte, tener título secundario o en cursada (remitir el certificado adjunto, junto al formulario de pre inscripción).-oto de DNI frente y dorso en JPEG., certificado médico de aptitud física o consentimiento deportivo al inicio del curso, certificado de CUIL/ CUIT.

# 10. PROCESO DE PRE-INSCRIPCIÓN

- COMPLETAR FORMULARIO PRE INSCRIPCIÓN
- PRESENTAR APTO MEDICO
- CUMPLIR CON LOS REQUISITOS MENCIONADOS CON ANTERIORIDAD
- CERTIFICADO DE ESTUDIOS
- CERTIFICADO DE CUIT- CUIL
- DOCUMENTO DE IDENTIDAD FRENTE y DORSO, CON FOTO DE PERFIL EN FORMATO JPEG.

**TODA PRE- INSCRIPCION DEBERA SER PRESENTADA AL CORREO:**  
**[secretaria@febamba.com](mailto:secretaria@febamba.com)**

LA PROPUESTA DE OFERTA DEL CURSO DE ASPIRANTES DE ÁRBITROS/AS, ESTA ABIERTA EN NUESTRA WEB TODO EL AÑO. LA PAGINA OFICIAL DE FeBAMBA ([febamba.com](http://febamba.com)) INFORMA EL CALENDARIO DE NUESTROS CURSOS.

## CONTENIDO DEL CURSO:

### UNIDAD 1:

REGLAS OFICIALES DE BÁSQUET FIBA y FeBAMBA.

### UNIDAD 2:

INTERPRETACIONES

### UNIDAD 3:

MECÁNICA DEL ARBITRAJE

### UNIDAD 4:

DESIGNACIONES (PROCEDIMIENTO ADMINISTRATIVO)

## BIBLIOGRAFÍA DE CONSULTA:

### Bibliografía utilizada por el Instructor-Docente:

- REGLAS OFICIALES FIBA y FeBAMBA.
- INTERPRETACIONES FIBA
- MECÁNICA DEL ARBITRAJE
- REGLAMENTOS INTERNOS DE FeBAMBA

### Bibliografía de consulta del alumno/a en:

- FIBA – [fiba.com](http://fiba.com)
- FEDERACIÓN ESPAÑOLA – [feb.es](http://feb.es)
- FeBAMBA- [febamba.com](http://febamba.com)



# ESCUELA DE ÁRBITROS



## FORMULARIO PRE INSCRIPCION CURSO DE ASPIRANTE ARBITRO/A

NOMBRE APELLIDO:	DNI:
FECHA DE NACIMIENTO:	EDAD:
CUIT/CUIL:	¿CUENTA CON TRABAJO?:
CELULAR:	CORREO:
DOMICILIO LOCALIDAD:	
¿CONOCIMIENTO DEL DEPORTE?: SI <input type="checkbox"/> NO <input type="checkbox"/> JUGADOR/A <input type="checkbox"/> EX-JUGADOR/A <input type="checkbox"/>	

INSTITUCIÓN AFILIADA FEBAMBA QUE PERTENECE:			
COMO SE ENTERÓ DEL CURSO:	WEB <input type="checkbox"/>	REDES SOCIALES <input type="checkbox"/>	OTROS <input type="checkbox"/>
CONOCIMIENTO DE LEY MICAELA:	SI <input type="checkbox"/>	NO <input type="checkbox"/>	
TALLE REMERA:	S <input type="checkbox"/>	M <input type="checkbox"/>	L <input type="checkbox"/> XL <input type="checkbox"/>
CUENTA CON VEHÍCULO PARA TRASLADARSE:	SI <input type="checkbox"/>	NO <input type="checkbox"/>	
DETALLE HORARIOS LABORALES Y DE ESTUDIOS:			

A QUE CURSO SE INSCRIBE:

CURSO ASPIRANTE OFICIAL ARBITRO/A FEBAMBA DE MINIBASQUET

CURSO ASPIRANTE OFICIAL ARBITRO/A FEBAMBA DE FORMATIVAS

CURSO ASPIRANTE OFICIAL ARBITRO/A FEBAMBA DE 3X3

CURSO ASPIRANTE OFICIAL ARBITRO/A FEBAMBA DE BASQUET ADAPTADO

QUÉ SE ESPERA LOGRAR DEL CURSO:



ESCUELA DE  
ÁRBITROS

**EVALUACION MEDICA PARA LA APTITUD DEPORTIVA  
FICHA MEDICA- ARBITROS/AS FeBAMBA/AFMB**

**01 DATOS PERSONALES DE IDENTIFICACION**

Fecha: ...../...../20.....

APELLIDO Y NOMBRE									
EDAD	años	SEXO	M	F	FECHA DE NACIMIENTO			Nº de DOCUMENTO	
LUGAR DE NACIMIENTO				CLUB			CATEGORIA		
DOMICILIO: calle						Nº	Bº		
CIUDAD			C.P.	TEL	ULTIMA REVISION				
TIENE OBRA SOCIAL		si	no	CUAL					
EN CASO DE URGENCIAS COMUNICARSE CON									
MAIL						CELULAR			

**02 CUESTIONARIO DE SALUD Y EPIDEMIOLOGICO DEL ARBITRO/A:**

**Antecedentes Personales y familiares patológicos:**

<input type="checkbox"/>	¿ Conoces tu Grupo Sanguíneo y factor Rh ?	Grupo Sanguíneo	Factor Rh <input type="checkbox"/>
<input type="checkbox"/>	¿ problemas cardiacos, cáncer, tumores ?.....		
<input type="checkbox"/>	¿Epilepsia, desmayos o convulsiones?.....		
<input type="checkbox"/>	¿Diabetes, bocio u otras enfermedades glandulares o metabolicas?.....		
<input type="checkbox"/>	Tuviste Covid-19:..... fecha:..... Estudios Post-covid-19:.....		
<input type="checkbox"/>	Vacunación contra Covid-19:..... Nombre:..... Dosis:.....		

**Antecedentes lesiones deportivas:** .....

.....

**03 DATOS ANTROPOMETRICOS - CRECIMIENTO Y DESARROLLO – BIOMETRIA**

PESO:..... TALLA:.....

INDICE MASA CORPORAL(IMC): .....

OBSERVACIONES: .....

**04 EXAMEN POSTURAL, SEGMENTARIO Y OSTEOMIOARTICULAR**

MEMBRO INFERIOR (APOYO, MOVILIDAD, EJES). BIPODAL, UNIPODAL, MARCHA.

PIES:.....

RODILLAS:.....

CADERA Y PELVIS.....

MIEMBRO SUPERIOR (MOVILIDAD, EJES, TONO MUSCULAR)

CINTA ESCAPULAR:.....

HOMBROS:.....

CODO Y MANO:.....

COLUNA VERTEBRAL:.....

TORAX:.....

CABEZA Y CUELLO:.....

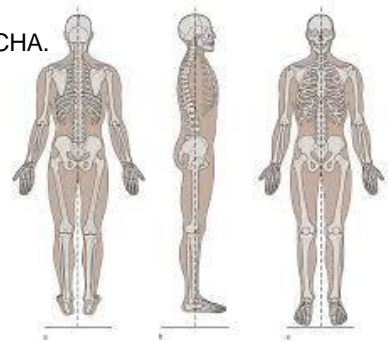

OBSERVACIONES:.....

**05 EXAMEN CLINICO DEL APARATO RESPIRATORIO**

AUSCULTACION:.....FREC. RESP. :.....R.AGREGADOS:.....

ANTECEDENTES:.....Alergias:.....Asma:.....Broncoespasmos:.....Neumotorax:.....

Rx. De Torax (según criterio Medico):.....

OBSERVACIONES:.....

**06 EXAMEN CLINICO DEL APARATO DIGESTIVO, ABDOMEN Y GENITALES**

ANTECEDENTES DEL APARATO DIGESTIVO Y ABDOMEN:.....

ANTECEDENTES GENITO URINARIOS:.....

OBSERVACIONES:.....

### 07 EXAMEN CLINICO NEUROLOGICO

EXAMEN NEUROLÓGICO:        NORMAL    ..... ANORMAL    ..... REFLEJOS:    PRESENTES    ..... AUSENTES  
 PRUEBA DE EQUILIBRIO:        ..... ROMBERG:    .....  
 REFLEJO PATELAR:        ..... REFLEJO ROTULIANO:    .....  
 OBSERVACIONES:        .....

### 08 EXAMEN OFTALMOLOGICO

AGUDEZA VISUAL:    OJO DER. S/C    ...../..... OJO IZQ. S/C    ...../..... VISION CROMÁTICA:    .....  
 USA ANTEOJOS O LENTES DE CONTACTO:    SI NO PORQUE ?    .....  
 CAMPO VISUAL :.....  
 OBSERVACIONES:        .....

### 09 SALUD BUCAL

CARIADOS:.....PERDIDOS:.....OBTURADOS:.....BOCA SANA: .....  
 UTILIZA PROTECTOR BUCAL:.....  
 OBSERVACIONES:.....

### 10 EXAMEN CLINICO CARDIOVASCULAR

AUSCULTACIÓN:    R 1    ..... R 2    ..... R. AGREGADOS:    ..... SOPLOS:    .....  
 TENSION ARTERIAL:    ...../ ..... mhg F.CARDIACA:    .....  
 OBSERVACIONES:        .....

### 11 ELECTROCARDIOGRAMA BASAL

RITMO:    ..... FRECUENCIA:    .....lmin    :    .....° ARRITMIAS:    SI    NO  
 TRAZADO DENTRO DE LIMITES NORMALES:    SI    NO  
 OBSERVACIONES:        .....

### 12 ELECTROCARDIOGRAMA DE ESFUERZO (Mayores de 12 años y repetir c/2 años).

RESULTADOS : .....  
 OBSERVACIONES:        .....

### 13 ANÁLISIS DE LABORATORIO

**ANALISIS DE SANGRE Y ORINA COMPLETO** (HEMOGRAMA COMPLETO, GLUCEMIA, UERMIA Y CREATINEMIA, ACIDO URICO, COLESTROL, PERFIL LIPIDICO, TRIGLISERIDOS, CHAGAS.)

OBSERVACIONES:.....

### CERTIFICACIÓN MEDICA DEPORTIVA:

APROBACION NO RESTRICTIVA    ..... VALIDO POR UN AÑO    ..... NO APTO    .....

NOTA: Esta certificación tiene validez a partir de su fecha de emisión, válida solo en original; va sin enmiendas

FECHA DE EMISIÓN:.....VALIDO HASTA EL:.....

## UNIDAD 1: REGLAS OFICIALES

12 clases subdivididas de la siguiente manera:

- ❖ Regla uno, dos y tres:
  - 1 clase (Art. 1, 2, 3, 4, 5, 6 y 7)
- ❖ Regla cuatro:
  - 1 clase (Art. 8, 9, 10, 11 y 12)
  - 1 clase (Art. 13, 14, 15, 16 y 17)
  - 1 clase (Art. 18, 19, 20 y 21)
- ❖ Regla cinco:
  - 1 clase (Art. 22, 23, 24, 25 y 26)
  - 1 clase (Art. 27, 28, 29, 30 y 31)
- ❖ Regla seis:
  - 1 clase (Art. 32, 33, 34 y 35)
  - 1 clase (Art. 36, 37, 38 y 39)
- ❖ Regla siete:
  - 1 clase (Art. 40, 41, 42, 43 y 44)
- ❖ Regla ocho:
  - 1 clase (Art. 45, 46, 47, 48, 49 y 50)
- ❖ Evaluación escrita:
  - 1 clase
- ❖ Recuperatorio:
  - 1 clase

## UNIDAD 2: INTERPRETACIONES

12 clases subdivididas de la siguiente manera:

- ❖ Clase 1:
  - Art. 4, 5, 6, 7, 8, 9, 10, 12, 13, 14, 15 y 16
- ❖ Clase 2:
  - Art. 17, 18 y 19
- ❖ Clase 3:
  - Art. 23, 24, 25, 26 y 28
- ❖ Clase 4:
  - Art. 29 y 30
- ❖ Clase 5:
  - Art. 31, 33, 34 y 35
- ❖ Clase 6:
  - Art. 36
- ❖ Clase 7:
  - Art. 37
- ❖ Clase 8:
  - Art. 38, 39 y 42
- ❖ Clase 9:
  - Art. 43 y 44

- ❖ Clase 10:
  - Apéndices
- ❖ Clase 11: Evaluación escrita
- ❖ Clase 12: Recuperatorio

#### UNIDAD 3: MECANICA DEL ARBITRAJE

6 clases subdividas de la siguiente manera:

- ❖ 2 clases: Movimientos seguidor-líder (básico)
- ❖ 2 clases: Técnica individual arbitraje (básico)
- ❖ 2 clases: Cobertura de lanzamientos

#### UNIDAD 4: SEÑALIZACIÓN Y REPORTE

7 clases subdividas de la siguiente manera:

- ❖ 2 clases: Señalización de violaciones y faltas
- ❖ 3 clases: Reporte a la mesa de control
- ❖ 2 clases: Postura corporal y comportamiento arbitral

#### UNIDAD 5: REGLAMENTO DE LA FEDERACION REGIONAL (FeBAMBA Y AFMB)

- ❖ 1 clase: Reglamento interno de la federación de básquet del área metropolitana de buenos aires y la asociación femenina metropolitana de básquet
- ❖ 1 clase: Reglamento de minibasquet femenino y masculino con sus diferencias

#### UNIDAD 6: 3X3

- ❖ 1 clase: Reglamento 3x3 (básico)

#### EVALUACIÓN FINAL EN CANCHA

Se destinarán 8 clases para la evaluación en cancha de los aspirantes a árbitros. Las mismas serán en la cancha donde se dictará el curso y otras en clubes afiliados a la FeBAMBA en categorías minibasquet o formativas.