

2023

REGLAMENTO UNIFICADO CAB



MINI BASQUET

CATEGORIA U10

DEPARTAMENTO ARGENTINO DE MINI BASQUET "REGLAMENTOS GENERALES"



Las reglas que se expresan a continuación, serán aplicadas para los torneos propuestos para el 2023 por CAB (formales – encuentros – nacionales).

Las mismas rigen tanto para la rama femenina como para la rama masculina.

El incumplimiento de los formatos, de la modalidad de juego y de las reglas generales será objeto de análisis del tribunal de disciplina de cada federación o asociaciones.

REGLAS GENERALES

CONCEPTO	U-10
CATEGORIAS	2014 -2013
MIXTO	Si (fichaje único)
FORMATO	3x3 y 5x5
PERIODOS	6 (3x3) + 8 (5x5)
MINUTOS	5 (3x3) + 6 (5x5)
CAMPO DE JUEGO	Reducido + Entero
ALTURA DEL ARO	2,60
CANTIDAD DE TABLEROS y AROS	4 (3x3) + 2 (5x5)
MARCADOR ELECTRONICO	Si
ACTA DIGITAL	Si (obligatoria)
TANTEADOR	No (3x3) - Si (5x5)
PELOTA N°	5



REGLAS DEL JUEGO

CONCEPTO	U-10
LANZAMIENTO DE DOS PUNTOS	Si
LANZAMIENTO DE TRES PUNTOS	Si
TIROS LIBRES	No
CAMPO ATRÁS / VUELTA ATRÁS	No
RELOJ	Corrido
RELOJ DE POSECIÓN	No
HABILITACION DESPUES DE PELOTA MUERTA	No
DEFENSA	Individual (siempre emparejando)
DEFENSA ZONAL	No
TIEMPO EXTRA	No

REGLAS DEL JUGADOR Y EQUIPO

CONCEPTO	U-10
JUGADOR/A FEDERADO/A	Si
CANTIDAD MINIMA DE PERIODOS POR JUGADOR/A	2 (3x3) + 2 (5x5)
CANTIDAD MAXIMA DE PERIODOS POR JUGADOR/A	No
FALTAS PERSONALES	No
FALTA TECNICA	No
EQUIPO DILIGENCIADO (SIREDI)	Si
COMPOSICION MINIMA DEL EQUIPO (día de juego)	8 (U-10) + 4 (Mosquitos 2016-2015)
COMPOSICION MAXIMA DEL EQUIPO (día de juego)	15
LISTA DE BUENA FE (SIREDI)	30
ENTRENADOR/A	Principal (ENEBA 1 mínimo)
AYUDANTE/A - MONITOR/A	Si

CONSIDERACIONES PARA LOS DIAS DE PARTIDO

CONCEPTO	U-10
DIAS DE JUEGO	Según Federación o asociación provincial
HORARIO DE INICIO	Según Federación o asociación provincial
DURACION APROXIMADA	Según reglas generales
OFICIAL DE MESA	Si
RESPONSABLE DE EQUIPO	Si
DISPOSITIVO ELECTRONICO (Acta digital)	Si
Wi Fi / DATOS	Si
SIREDI	Si (obligatorio)

Formato de presentación y adaptación de reglas

Campo Reducido

- Campo de juego reducido en 2 mitades de manera transversal
- Cantidad de tableros y aros: 4
- Altura de los aros: 2,60

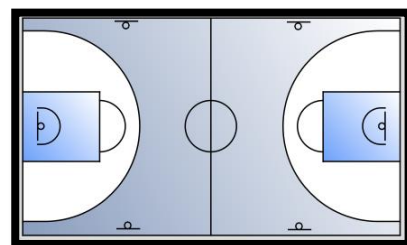

Beneficios

- Simultaneidad
- Mayor distribución de los minutos de juego
- Transición de ataque a defensa y viceversa
- Mayor espacio para el juego defensivo y ofensivo
- Aumenta la cantidad de lanzamientos, el contacto con la pelota
- Velocidad en la toma de decisiones
- Juego más homogéneo

